

data: 09/12/2020
 formato di acquisizione: A3(297x420) - Formato stampa richiesto: A4(210x297)

Area planimetria in area
 Foglio n. 100

Agenda delle Fabbriche
CATASTO FABBRICATI
 Rischio sismologico di
 NOTIZIA

Indirizzo: viale protetto n. 640051172 cat. 04/02/020
 Comune di Morlupo
 Particella Morlupo Capena
 C.A.V. 50

Identificazione catastale:
 Sezione: 9
 Particella: 564
 Subalterno: 502

Capitale da:
 Appoint. Partec.
 Iscritto all'Albo:
 Geometri

Prov. Roma

data: 09/12/2020 - n. 1296379 - Richiedente: CBDSLV82758H501F
 Direzione Provinciale del Catastro di Morlupo

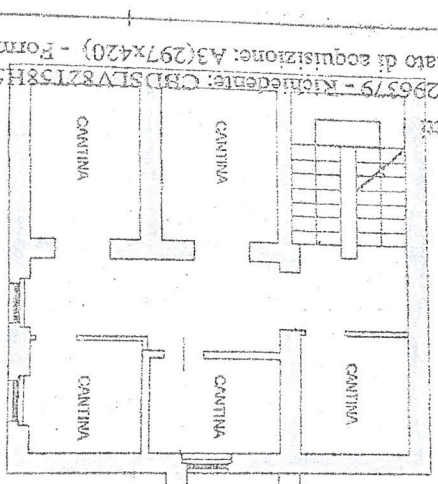

PIANO SEMINTERRATO
 H= 2,85 m

ABITAZIONE

SUB.501

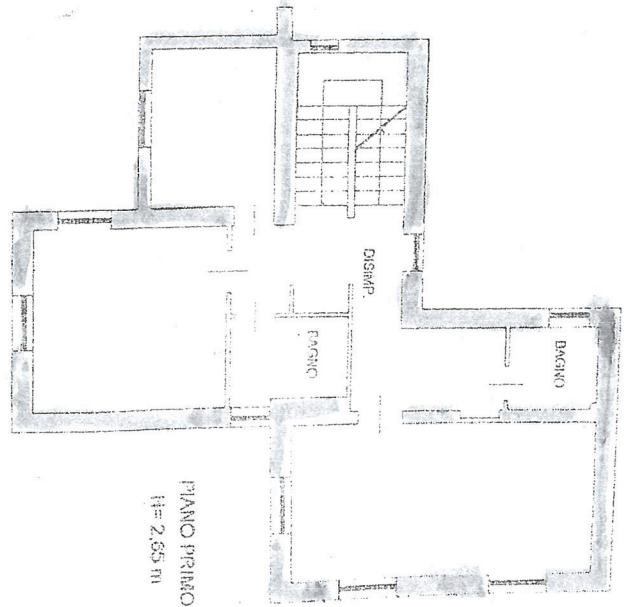
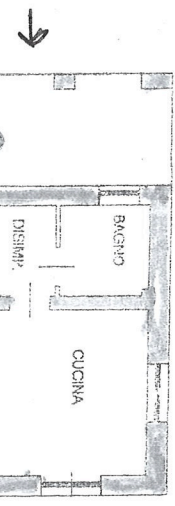

PIANO PRIMO
 H= 2,55 m

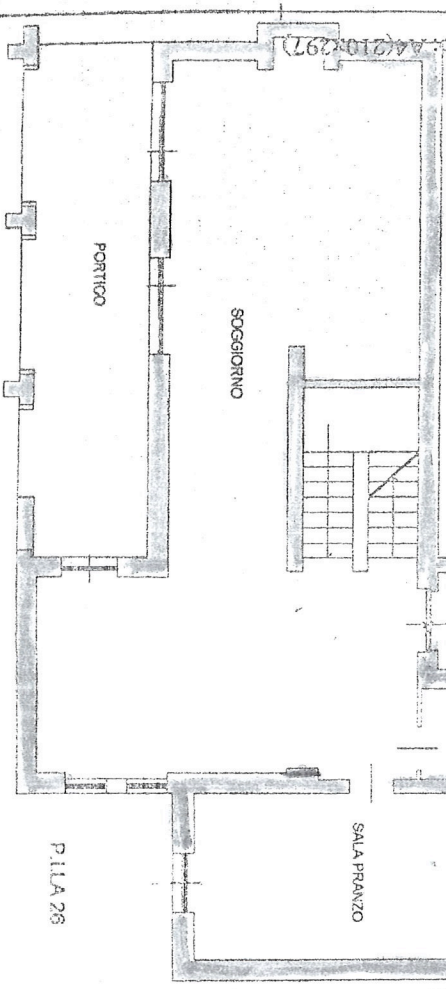

PIANO TERRA
 H= 2,80 m

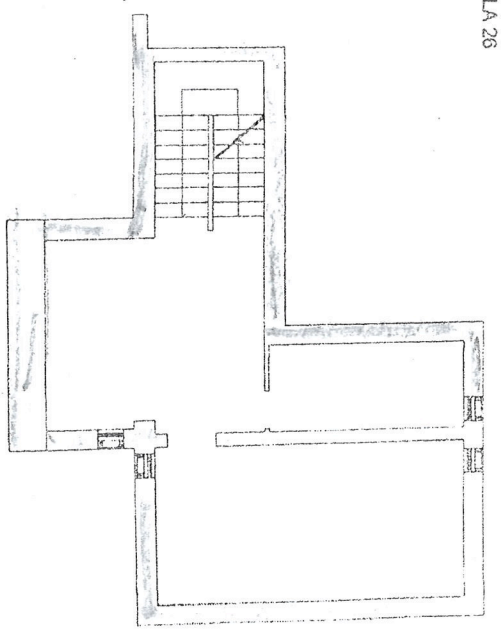

PIANO SECONDO
 H= 1,40 m



Orientamento

Catasto dei Fabbricati - Situazione al 09/12/2020 - Comune di MORLUPO (CT14) - < Foglio: 9 - Particella: 544 - Subalterno: 502 >

**Agenzia del Territorio
CATASTO FABBRICATI
Ufficio Provinciale di
Roma**

Dichiarazione protocollata n. RM0082523261 02/02/2006
Planimetria di u.d.u. in Comune di Morlupo
Via Di Capena

cir. 50

Identificativi Catastali:
Sezione:
Foglio: 9
Particella: 546
Subalterno: 1

Compilata da:
Mancini Ermanno
Iscritto all'albo:
Geometri
Prov. Roma

N. 5198

Scheda n. 1

Scala 1:200

**PIANTA PIANO TERRA
LOCALE NEGOZIO AD USO LUDOTECA
H ml 3,00**

DISTACCO BU VIA DI CAPEANA

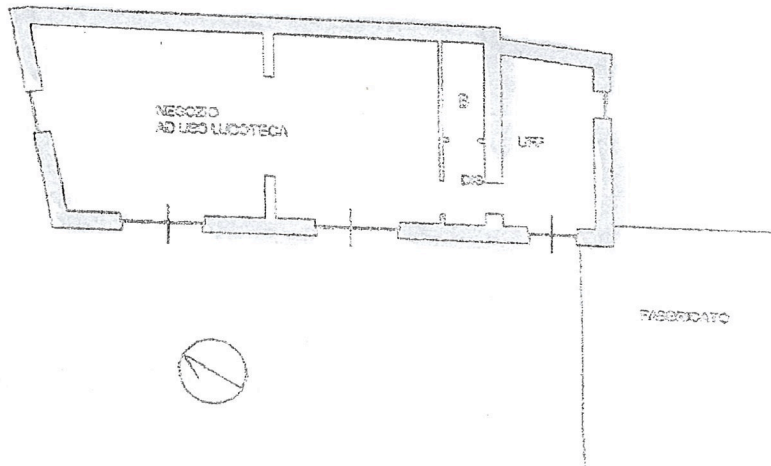

Ultima planimetria in atti

Data: 09/12/2020 - n. T296377 - Richiedente: CBDSL82T58H501F

Totale schede: 1 - Formato di acquisizione: A4(210x297) - Formato stampa richiesto: A4(210x297)

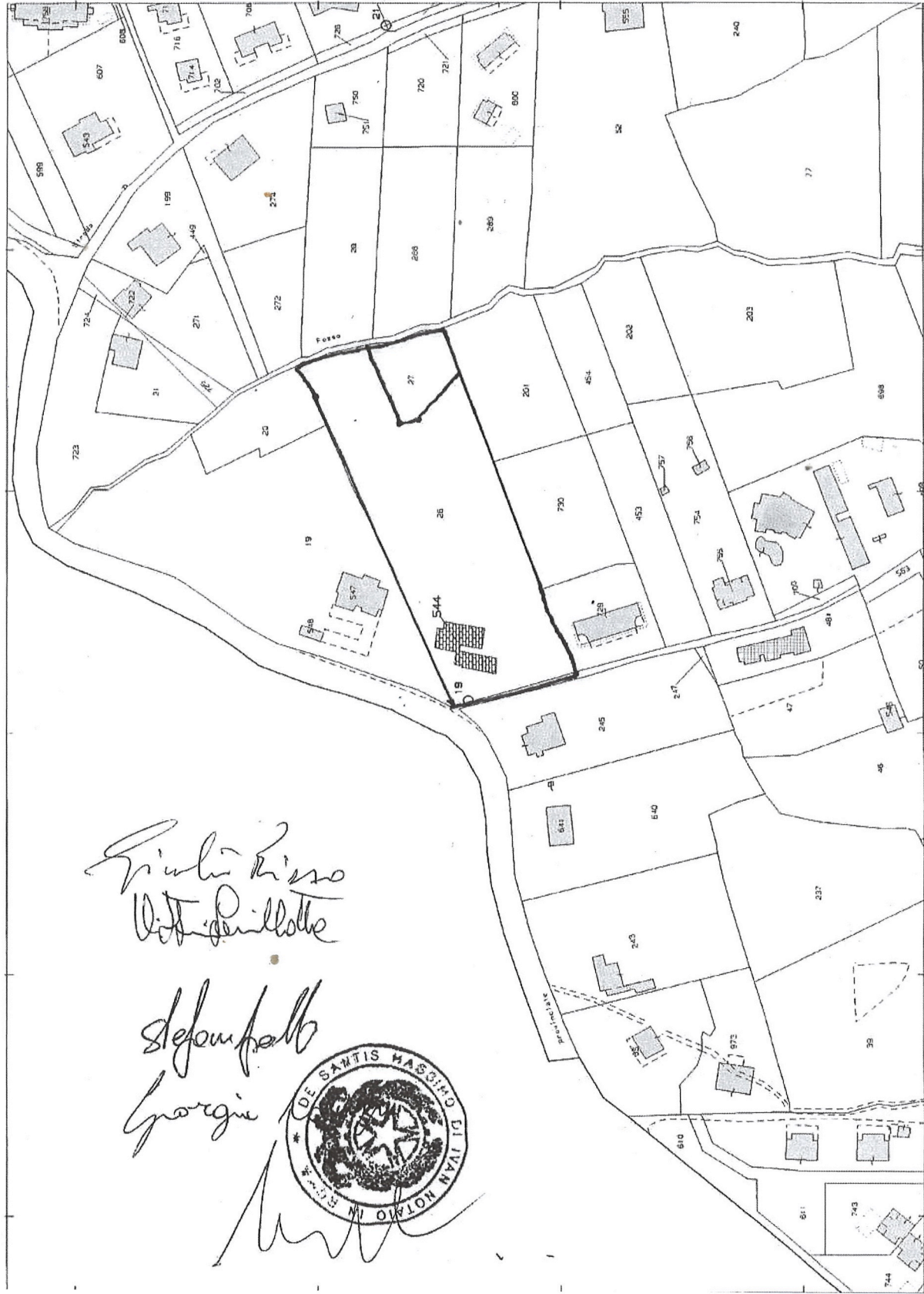

*Giulio Russo
Vittorio Pillolotto*

*Stefano Falb
Gorgio*

